



Datenimport Theorg:

Mit adad95 können Sie folgende Daten aus Theorg importieren:

- Patienten
- Ärzte
- Termine aus laufendem Terminplan
- Mitglieder aus Boris
- Allgemeine Adressenverwaltung

Die Theorg Daten werden nur gelesen und bleiben unverändert für Theorg weiterhin verfügbar. Der Theorg Import ist nur in der normalen Version von adad95 verfügbar. Nicht in adad95 SQL.

Es muß also zuerst Theorg in die lokale adad95 Datenbank importiert werden. Ist adad95 als Lizenz mit SQL Server verfügbar, kann danach der Transfer in den adad95 SQL Server erfolgen.

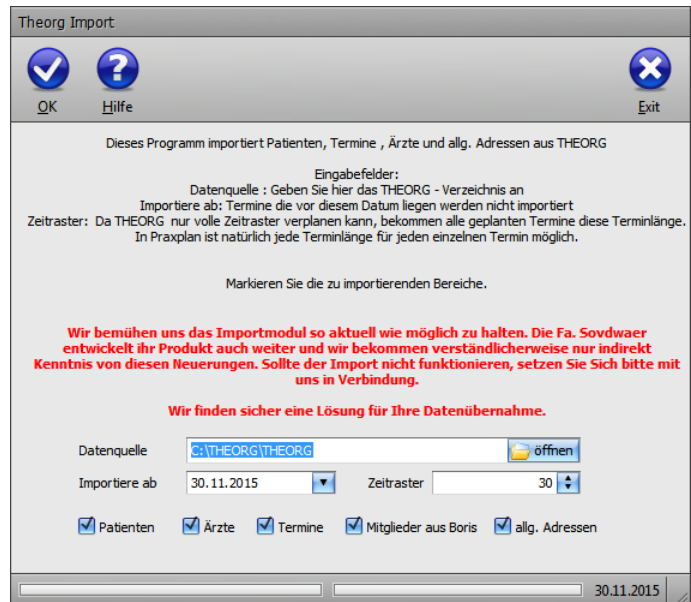
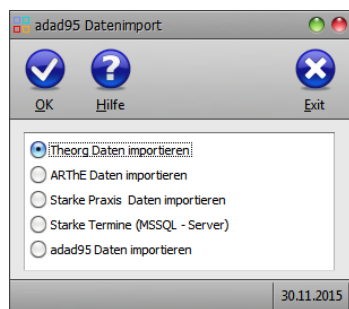
Klick auf den Menüpunkt

Service→Datenimport Fremdprogramme startet die Auswahl zum Import der Bestandsdaten. Adad95 wird zu diesem Zweck geschlossen.

Datenquelle: Im Fenster **Theorg Import** wählen Sie den Standort der Theorg Daten. Voreingestellt ist der Standort der Theorg Standardinstallation.

Importiere ab: Wählen Sie hier, ab welchem Datum der Terminplan eingelesen werden soll.

Zeitraaster: Wählen Sie hier, welches Zeitraaster bisher im Theorg Terminplan

verwendet wurde.

Optionen Patienten usw.: Wählen Sie hier, welche Daten übernommen werden sollen.

Import ausführen:

Mit Klick auf **OK** starten Sie den Import. Nach Abschluß des Imports starten Sie adad95 neu.



Achtung: Wird der Import erneut gestartet, wird auch erneut importiert und alles ist doppelt drin.

Lösung: ADaten.VDB4 per Explorer mit leerer Datenbank aus Demo ersetzen und Import erneut 1x starten.

Weitere relevante Dokumente:

[Zurück zum Inhaltsverzeichnis](#)

[Installation](#)

[SQL - Server](#)

Theorg ist ein eingetragenes Markenzeichen der Firma Sovdwaer GmbH aus Ludwigsburg.



Ihre Notizen:
