



## Geburtstagsliste:

Glückwünsche zum Geburtstag erfreuen die Patienten und rufen die Praxis in Erinnerung. Viele, vor allem ältere Menschen leben in unserer Gesellschaft total vereinsamt und freuen sich über jeden persönlichen Kontakt. Mit diesem Programmteil von adad95 können Geburtstagsbriefe nach verschiedensten Selektionskriterien erstellt werden. Auch der Export der vorselektierten Adressen zur Weiterverarbeitung in Word oder Excel ist möglich.

### Hinweis:

Achten Sie darauf einen bestehenden Geburtstags-text nicht länger als ein Jahr zu verwenden. Mit deckungsgleichen, jährlich wiederkehrenden Automaten-glückwünschen erreichen sie das Gegenteil.

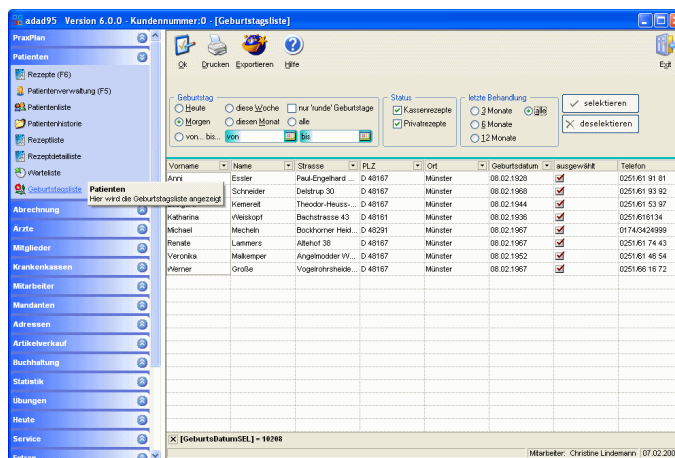

### Strategie der Filterkriterien

**Auswahl der Empfänger:** Grundsatz: Es werden alle Patienten angeschrieben die im Feld ausgewählt markiert sind UND angezeigt werden.

### Filtern der Anzeige:

Es gibt drei verschiedene Filtergruppen die gleichzeitig auf die Anzeige angewendet werden. Es wird eine so genannte **UND – Verknüpfung** der Filterbedingungen angewendet. Das bedeutet: Beide Bedingungen müssen zutreffen, damit der Datensatz angezeigt wird. Beim Laden der Maske sind die Filterbedingungen ausgestellt. Somit werden als Standard alle Patienten angezeigt.

### Filtergruppe Geburtstag:

Legt fest, wann der Patient Geburtstag haben muß damit er angezeigt wird. Die Option "nur runde Geburtstage" schränkt die Anzeige zusätzlich auf diese Patienten ein. Die Filterbedingung "alle" hebt diese Filterung auf.

### Filtergruppe Status:



Legt fest, welche Patientengruppe angezeigt werden soll. Sind beide Gruppen markiert, so ist der Filter ausgestellt.

### Filtergruppe letzte Behandlung:

Legt fest, wie viele Monate seit der letzten Behandlung vergangen sein dürfen. Die Filterbedingung "alle" hebt diese Filterung auf.

### Beispiel:

Um allen Privatpatienten, die in den letzten 6 Monaten behandelt wurden und in dieser Woche Geburtstag haben, Glückwünsche zu schicken ist folgendes einzustellen:

-  Filtergruppe Geburtstag: Diese Woche.
-  Filtergruppe Status: Kassenpatient aus, Privatpatient ein.
-  Filtergruppe letzte Behandlung: 6 Monate.

Nach diesen Einstellungen kann die Druckausgabe oder der Export erfolgen.



## Arbeiten mit der Spalte ausgewählt:







Zusätzlich zur Filterung können gezielt Patienten vom Geburtstagservice ausgeschlossen oder hinzugefügt werden.

## Ausschließen vom Geburtstagservice:

Es soll vorkommen, daß sich trotz sorgfältiger Wahl der Filterkriterien, Patienten in der Liste der Geburtstagskinder befinden, denen man keine Grüße schicken möchte. Die eine Möglichkeit ist einfach den Brief nicht abzuschicken, die bessere den Brief nicht zu drucken. Durch Entfernen des Hakens in der Spalte ausgewählt kann man letzteres erreichen.

## Hinzufügen zum Geburtstagservice:

**Beispiel:** Üblicherweise werden in Ihrer Praxis nur Patienten mit rundem Geburtstag mit Glückwünschen bedacht. Einer ganz lieben Patientin möchten Sie zu ihrem 62. auch eine Karte schicken. Um das zu erreichen gehen Sie wie folgt vor:

-  Alle Filtereinstellungen aus.
-  Mit der Schaltfläche deselektieren alle Markierungen in der Spalte ausgewählt entfernen.
-  Filter für die 'normalen' Glückwünsche einstellen.
-  Mit der Schaltfläche selektieren die Markierungen für alle gefilterten Patienten setzen.
-  Alle Filtereinstellungen aus.
-  Nette Patientin markieren die zusätzlich einen Glückwunsch erhält.

Nach diesen Einstellungen kann die Druckausgabe oder der Export erfolgen.

## Funktionen der Toolbar:



**Drucken** öffnet ein Untermenü mit folgenden Punkten:

### Serienbrief drucken:

Druckt einen Geburtstagsbrief an alle Patienten die selektiert wurden. Nach dem Aufruf dieser Funktion kann bei einer adad95 Version mit mehreren Mandanten der gewünschte Mandant und Briefkopf gewählt werden. Anschließend wird eine Maske zur Auswahl und zum Bearbeiten des Geburtstagsbriefs angezeigt.

### Liste drucken:

Gibt alle selektierten Patienten als Liste an den eingestellten Drucker aus.



**Exportieren** öffnet ein Untermenü mit folgenden Punkten:

### MS Word Seriendruck:

Exportiert alle selektierten Patientenadressen in eine Wordsteuerdatei zum Druck von Serienbriefen mit Microsoft Word oder anderen Textverarbeitungen. Vor dem Export der Daten kann über den entsprechenden Windowsdialog der Speicherort für die Datei angegeben werden.

## Analysiere mit Excel:

Exportiert alle selektierten Patientenadressen in eine Exceldatei und startet, falls installiert, Excel. Vor dem Export der Daten kann über den entsprechenden Windowsdialog der Speicherort für die Datei angegeben werden.

## Weitere relevante Dokumente:

[Auswahl Mandant](#)