

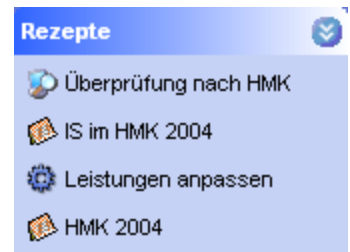

HMK-Check:

Der Heilmittelkatalog ist ein Regelwerk um das Verordnungsverhalten der Ärzte zu beeinflussen. Es ist nicht eindeutig geklärt, in welchem Maße der Leistungserbringer verpflichtet ist, die Verordnungen auf Einhaltung der Heilmittelrichtlinien zu überprüfen. Um Abrechnungsprobleme mit den Gesetzlichen Krankenkassen zu vermeiden, ist eine Überprüfung des Rezeptes sicherlich ratsam.



Der HMK - Check unterstützt Sie bei dieser Aufgabe. Eine eindeutige Aussage, ob die Verordnung den Heilmittelrichtlinien entspricht, ist jedoch nicht möglich. Es läßt sich zum Beispiel nicht automatisch feststellen, ob textlich verschiedene Diagnosen die gleiche Erkrankung beschreiben (Multiple Sklerose, MS, Encephalomyelitis disseminata) oder ob das WS – Syndrom einen neuen Regelfall auslöst.

adad95 kann also dem Therapeuten nur die Informationen zusammenstellen, damit er möglichst schnell und sicher die Sachlage beurteilen kann.

Oben rechts werden die eingegebenen Rezeptdaten angezeigt.

Rechts daneben werden auf Grund des Indikationsschlüssels die Leitsymptomatik und das Therapieziel angezeigt. Unter den Rezeptdaten wird maximale Verordnungsmenge und die empfohlene Behandlungsfrequenz angezeigt. Rechts daneben werden die möglichen vorrangigen Heilmittel (A), optionalen Heilmittel (B.) und ergänzenden Heilmittel (C.) angezeigt.

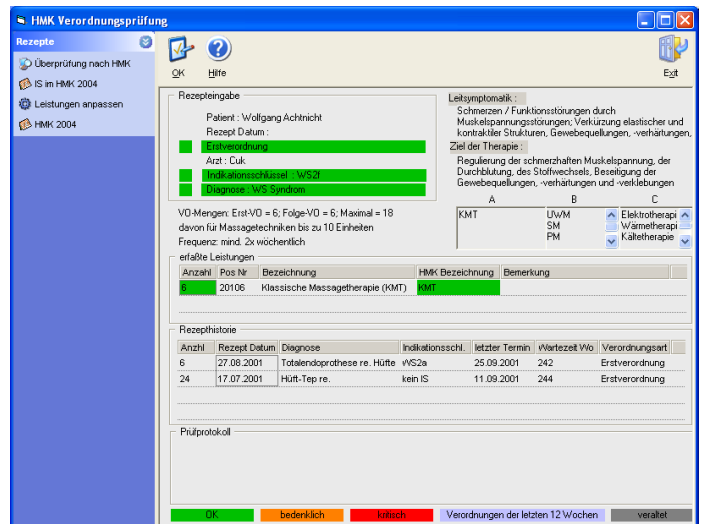

Darunter werden die erfaßten Leistungen des aktuellen Rezeptes angezeigt. Diese Überprüfung ist nur aussagekräftig, wenn zuvor den einzelnen Heilmitteln die Bezeichnungen des Heilmittelkataloges zugeordnet wurden. Siehe Leistungen anpassen.

Unter den Daten des aktuellen Rezeptes finden Sie alle relevanten Daten aus der Rezepthistorie des Patienten. Verordnungen der letzten 12 Wochen sind farblich hervorgehoben. In einem Prüfprotokoll die einzelnen Auffälligkeiten genauer beschrieben.

Um dem Therapeuten optisch auf Punkte aufmerksam zu machen, die er prüfen sollte, wurde eine Farbkodierung eingeführt. Dabei steht grün für Punkte die aus Sicht des Programms mit den Heilmittelrichtlinien vereinbar sind, orange für Punkte möglicherweise nicht den Heilmittelrichtlinien entsprechen und rot für Punkte, die nach Meinung des Programms nicht den Heilmittelrichtlinien entsprechen und deshalb einer genauen Überprüfung durch den Therapeuten bedürfen.

IS im HMK 2004:

Ruft die Beschreibung des in der Verordnung eingegebenen Indikationsschlüssels im Heilmittelkatalog auf. Voraussetzung ist, daß einmalig die Heilmittelpositionen / Leistungen zugeordnet werden. Siehe Leistungen anpassen.

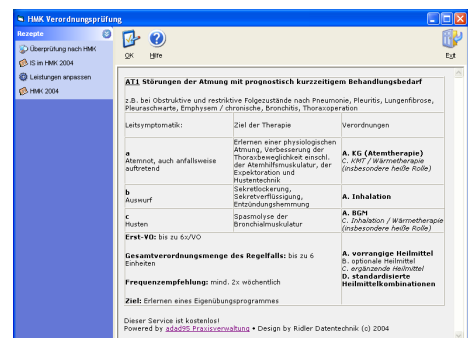



Leistungen anpassen:

Im Heilmittelkatalog wurden nicht nur einzelne Behandlungen, sondern auch Therapieformen festgelegt. Unter Leistungen anpassen kann der einzelnen Leistung eine Heilmittelbezeichnung laut HMK zugeordnet werden. Diese Zuordnung ist notwendig, um eine Überprüfung der einzelnen Leistungen vornehmen zu können.

Der Gesetzgeber hat es leider unterlassen sich auf eine fixe Zuordnung festzulegen. Deshalb kann die Zuordnung nicht automatisch von adad95 erfolgen.

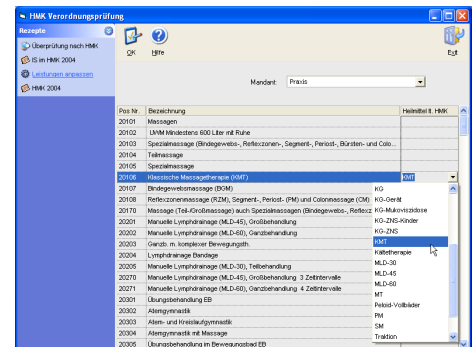

HMK 2004

Ruft den gesamten Heilmittelkatalog als Windows Hilfe auf. Der Heilmittelkatalog ist als Windows Hilfe verfügbar. Der Katalog besteht nur aus einer Datei im Windows-Help-Format und darf zur Weitergabe an Ärzte, Therapeuten und Patienten frei kopiert oder als Email versandt werden. Eine gewerbliche Weitergabe oder Implementierung in Fremdsoftware ist nur mit schriftlicher Erlaubnis gestattet.

Bei jeder adad95 Installation wird der Heilmittelkatalog automatisch mit installiert und befindet sich im adad95 Ordner.

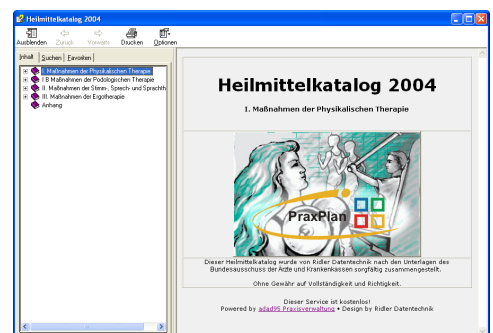

C:\adad95\HMK.chm

Der Heilmittelkatalog kann zur Weiterverteilung auch als Werbemittel, mit Ihrem Praxislogo versehen, bezogen werden. Eine Bestellung kann im Internet zum Stückpreis von 2,50 Euro inkl. MwSt. erfolgen:

http://www.adad95.de/Index_HMK.html

Hinweis:

Die Punkte *Antrag zur Genehmigung einer Behandlung außerhalb des Regelfalles* und die dafür erforderlichen *Behandlungsvereinbarung mit Terminnachweis* ist ab Version 5.0x im **Schnelldruck** abrufbar.

Ihre Notizen:
