

Automatische SMS Terminbenachrichtigung einstellen:

In PraxPlan geplante Rezepttermine können vergesslichen Patienten kurz vor dem Termin automatisch in Erinnerung gerufen werden. Ist in der Patientenverwaltung beim Patienten die Option „wünscht SMS Terminerinnerung“ markiert und der Benachrichtigungsservice in der Maske „SMS Benachrichtigung Einstellen“ aktiviert, erhält dieser Patient vor jedem in PraxPlan geplanten Termin eine automatisch erzeugte Erinnerungs - SMS

Die Einstellung erfolgt im Menü Extras – Einstellungen.

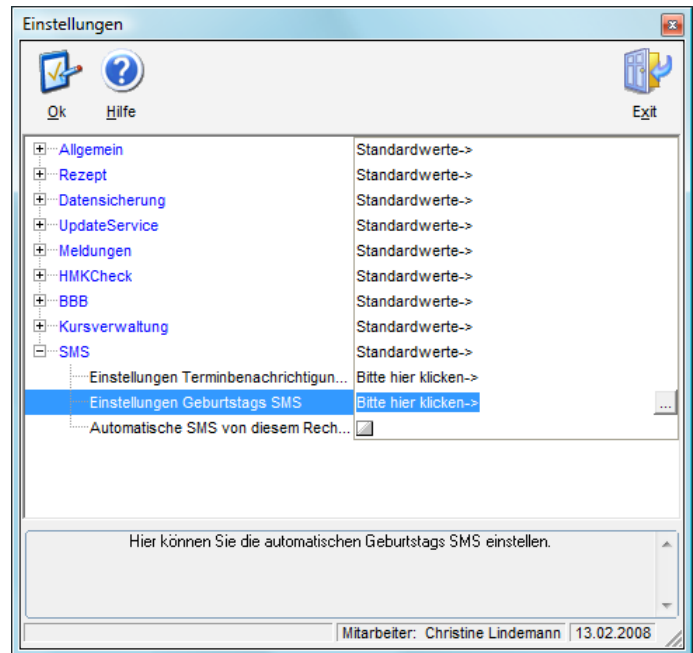

Die Einstellungen für SMS – Service werden über Menü Mandanten –Mandantenverwaltung –Sonstiges aufgerufen.

In der Maske SMS – Einstellungen werden für jeden Mandanten die erforderlichen Benutzerinformationen zum Versenden von SMS über das Internet eingegeben.

Zusätzlich kann der Kontostatus abgefragt werden. Zur Kontoabfrage und zum Versenden von SMS muß der PC mit dem Internet verbunden sein. Soweit eine Firewall warnt, muß der Datei Ri_adadmasken.dll der Zugriff zum Internet gewährt werden.

Das Guthabenkonto:

Das SMS – Konto wird auf Guthabenbasis geführt und kann nur über Ridler Datentechnik aufgeladen werden. Bitte verwenden Sie dafür folgendes Formular: [SMS Bestellformular](#)
Ihre Zugangsdaten erhalten Sie nach Zahlung Ihres gewünschten Kontingentes.

Die SMS Varianten:

Es gibt zwei Arten von SMS Versand:

1. SMS – mit Antwortfunktion:

Als Absenderkennung wird eine systemeigene (beliebige) Rufnummer verwendet. Antwortet der Empfänger mit einer SMS, so wird diese Antwort per Email zugestellt. Ein Rückruf des SMS-Empfängers auf die Absenderkennung ist **nicht** möglich!

2. SMS mit Absenderkennung:

Es wird Ihre Rufnummer, hier in der Maske einzugebende Absenderkennung, als Absenderkennung verwendet. Eine Antwort – SMS oder ein Anruf des Empfängers kommt direkt auf Ihr Handy der eingetragenen Absenderkennung an.



Die einzelnen Eingabefelder:

Mandant:

Anzeige des gewählten Mandanten. Jeder Mandant erhält ein eigenes Konto mit eigene Zugangsdaten und eigenem Kontingent.

Benutzer:

Benutzername Ihres SMS – Kontos. Der Benutzername wird beim ersten Aufladen des SMS Guthabens von Ridler Datentechnik mitgeteilt.

Kennwort:

Kennwort Ihres SMS – Kontos. Das Kennwort wird beim ersten Aufladen des SMS Guthabens von Ridler Datentechnik mitgeteilt.

Absenderkennung:

In der Regel Ihre eigene Handynummer. Wird keine Absenderkennung eingegeben, so ist beim Versenden die SMS Option „SMS mit Absenderkennung“ nicht aktivierbar.

Status Abfrage:

Diese Funktion fragt bei bestehendem SMS Kontingent (Benutzer und Kennwort angegeben) sofort über Internet Ihren aktuellen SMS – Kontostand ab und zeigt diesen an. Zusätzlich werden die Kosten für eine SMS mit Anruhfunktion und die Kosten für eine SMS mit Absenderkennung angezeigt.

Benutze und Passwort prüfen:

Zum Überprüfen von Benutzername und Kennwort wird die kostenlose Kontoabfrage benutzt.

Weitere relevante Dokumente:

[SMS Einstellungen \(www\)](#)

[SMS Versenden \(www\)](#)

[Geburtstags SMS einstellen \(www\)](#)

[SMS Bestellformular](#)

Ihre Notizen:
