



Pflege PLZ-Ort-Straße:

Diese Maske dient der Pflege des PLZ-, Orts- und Straßenverzeichnisses. adad95 enthält eine automatische Speicherfunktion welche bei der laufenden Adreßerfassung nichtvorhandene Kombinationen von PLZ, Ort und Straße speichert. Hierbei sammeln sich möglicherweise auch Fehleingaben und falsche Kombinationen an die den Anwender durchaus behindern können. In dieser Verwaltungsmaske können gespeicherte Werte berichtet oder gelöscht werden.

Hinweis: Im Auslieferungszustand ist das amtliche PLZ-, Ort und Straßenverzeichnis nicht in der aktuellen Arbeitsdatenbank enthalten. Mit

Klick auf die Schaltfläche Import kann das nachgeholt werden. Dadurch kann bei der Adressenanlage mit der Postleitzahl, der Ort und ggf. die Straße aus einer Auswahlliste übernommen werden. Das gesamte PLZ-, Orts- und Straßenverzeichnis benötigt in der Datenbank ca. 20 MB. Es wird empfohlen nur den Teil des PLZ-, Orts- und Straßenverzeichnisses einzulesen der tatsächlich genutzt wird. Dadurch ist die Datenbank wesentlich kleiner und Aktionen wie Datensicherung und Reorganisation laufen schneller ab.

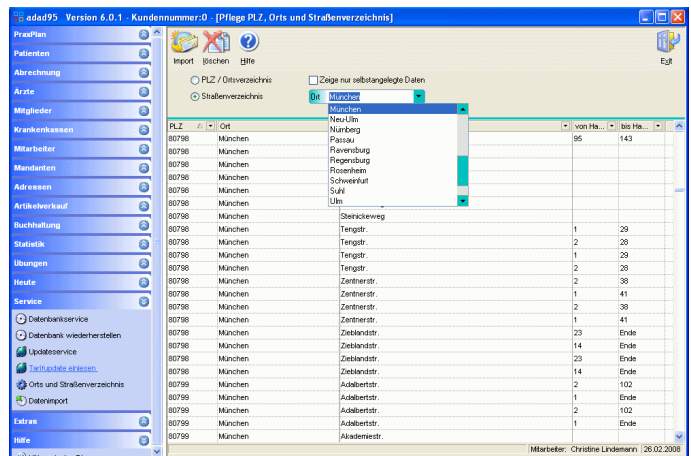

Wartungs- und Suchstrategie:

- ✚ Sollen nur Fehleingaben gelöscht werden, ist die Option **Zeige nur selbstangelegte Daten** zu aktivieren. Dies ist der Filter für selbst erfaßte Daten.
- ✚ Sollen großflächig Postleitzahlenbereiche entfernt oder geladen werden, kann mit **Klick auf die Schaltfläche Import** eine Maske mit entsprechenden Filterkriterien geöffnet werden.
- ✚ Sollen einzelne Postleitzahlenbereiche entfernt werden, ist mit **Klick auf die Spaltenüberschrift** zu Sortieren oder zu Filtern. Dann können einzelne oder mehrere Zeilen (Umschalttaste) markiert und mit **Klick auf die Schaltfläche Löschen** nach Sicherheitsabfrage entfernt werden.

Wird ein Postleitzahleneintrag, welchem ein Straßenverzeichnis hinterlegt ist, gelöscht, entfernt adad95 automatisch das hinterlegte Straßenverzeichnis dieser Postleitzahl.

Bearbeiten und Speichern:

Jedes Feld der Liste kann bearbeitet und geändert werden. Nach Verlassen der Zeile wird die Änderung automatisch gespeichert.

Die einzelnen Eingabefelder:

PLZ / Ortsverzeichnis:

Zeigt das Ortsverzeichnis an.

Straßenverzeichnis:

Aktiviert die Auswahlbox Ort. In dieser Auswahlliste kann der gewünschte Ort gewählt werden. Adad95 zeigt dann das zu diesem Ort (Ortsname, nicht PLZ) gehörenden Straßenverzeichnis an.

Zeige nur selbstangelegte Daten:

Beim Erfassen von Adressen mit unbekanntem PLZ-, Ort-, und Straßenkombinationen speichert adad95 diese im Hintergrund mit. Bei markierter Option werden nur diese selbst erfaßten Daten angezeigt. Bei nicht

