

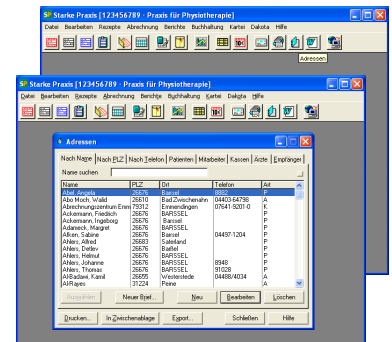

Datenexport Starke Praxis

Der unmittelbare Zugriff auf die Daten von Starke Praxis ist auf Grund der exotischen Datenbank, Omnis 7 stammt aus Australien, leider nicht möglich. Starke Praxis bietet jedoch die Möglichkeit Adreßdaten zu exportieren. Über diesen Zwischenschritt können die Daten von Patienten, Ärzten und Mitarbeitern in adad95 importiert werden.

WICHTIG: Beim Importieren der Daten greift adad95 nur lesend auf die exportierten Daten zu. Die Daten von "Starke Praxis" werden nicht verändert und das Programm bleibt lauffähig.



Export:

1. Starten Sie das Programm Starke Praxis und rufen in der Hauptmaske über die Taste F9 die Adreßliste auf.
2. Klicken in der Maske Adressen auf die Schaltfläche Export in der unteren Schaltflächenzeile.
3. Im Karteireiter "Allgemein" geben Sie als Datei "C:\Programme\Starke Praxis\ADRESSE.TXT" an. Natürlich können Sie auch ein anderes Zielverzeichnis angeben. Es muß jedoch der Dateiname ADRESSE.TXT beibehalten werden.
4. Markieren Sie darunter die Felder Ärzte, Mitarbeiter und Patienten.
5. Wechsel Sie nun auf den Karteireiter "Optionen" und markieren Sie dort das Feld Kopfzeile und Wählen für Feldtrenner {Tab}, Texttrenner {kein} und als Zeichensatz OEM an.
6. Starten Sie nun den Export mit Klick auf die Schaltfläche "Exportieren"

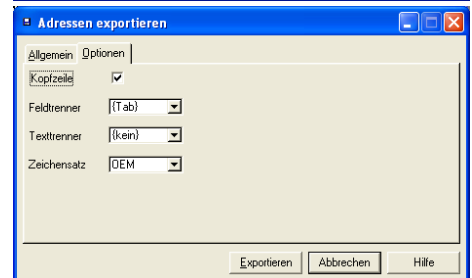

Import:

1. Starten Sie adad95 und rufen Sie in der Menügruppe Service den Punkt Datenimport auf.
2. Wählen Sie den Importmodus durch Klicken auf die Schaltfläche Starke – Praxis Daten importieren.
3. Geben Sie als Datenquelle das Verzeichnis "C:\Programme\Starke Praxis" an. Sollten Sie die Daten in einem anderen Ordner gespeichert haben, so muß dieser hier angegeben werden.
4. Markieren Sie die Felder Ärzte, Mitarbeiter und Patienten
5. Klicken Sie auf Import starten.

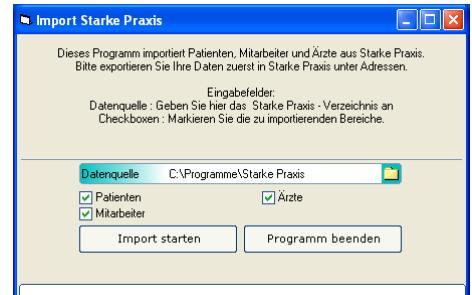
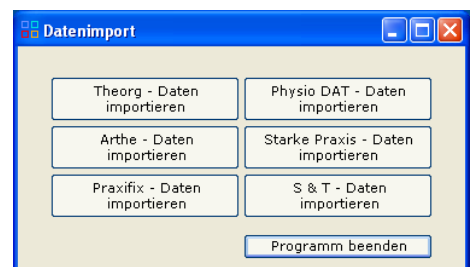

Hinweis:

Starke – Daten können wegen Beibehaltung der Patientennummern nur in eine leere adad95 Datenbank importiert werden. Wurden bereits eigene Daten erfaßt, werden diese nach Sicherheitsabfrage beim Import gelöscht.