



Datenbank wiederherstellen:

Adad95 wird mit Datensicherungsassistent und Rücksicherungsassistent ausgeliefert. Der Assistent erklärt die erforderlichen Schritte und führt auch einen PC Unkundigen erfolgreich durch den Vorgang.

Wichtig und vielen Anwendern nicht bekannt:

Eine Rücksicherung von Daten stellt immer den Zustand zum Zeitpunkt der Datensicherung wieder her. Alle Dateneingaben seit dem Zeitpunkt der Datensicherung sind verloren!

Eine Datenrücksicherung wird verwendet bei:

- Übertragung der adad95 Daten nach Installation eines neuen PCs.
- Wiederherstellung der adad95 Daten nach Defekt oder Datenverlust.
- Übertragung der adad95 Daten von Praxis nach zu Hause und umgekehrt.



**Zur Datenrücksicherung muß adad95 beendet werden.
Im Netzwerkbetrieb muß auf allen Stationen adad95 beendet sein.**

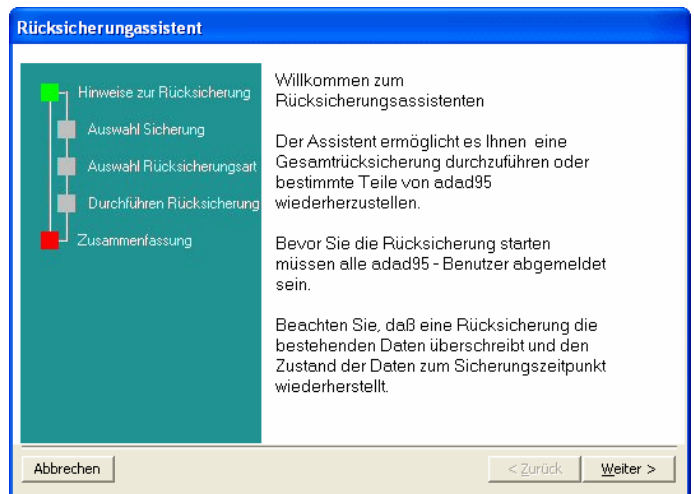

Der Start der Datenrücksicherung erfolgt direkt in adad95 Menü Service. Dies wird zur Übertragung PC Praxis – PC zu Hause empfohlen.



Ist adad95 nicht mehr lauffähig, erfolgt der Start der Datenrücksicherung aus dem Windows Startmenü –Programme –Adad95 –  ADAD95 Datenbank zurücklesen .

In beiden Fällen erfolgt die Datenwiederherstellung mit einem Assistenten.

Der Assistent ermöglicht eine Gesamtrücksicherung durchzuführen oder auch nur bestimmte Teile wiederherzustellen.

Vor Start der Rücksicherung müssen alle Benutzer adad95 verlassen. Die Datenwiederherstellung stellt den Zustand zum Zeitpunkt der gewählten Datensicherung wieder her.

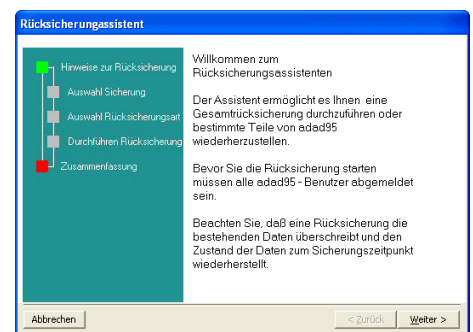

Adad95 führt in Auslieferungszustand 5 interne Sicherungen durch. Die jeweils älteste Datensicherung wird automatisch entfernt.

Nach Standardeinstellung wird nach 5 internen Sicherungen ein Externes Medium oder Festplatte angefordert.

Bei der Datenrücksicherung kann auf **interne** und **externe** Sicherungen zurückgegriffen werden. Die bestehenden Sicherungen zeigt der Assistent mit Datum und Uhrzeit zur Auswahl an.

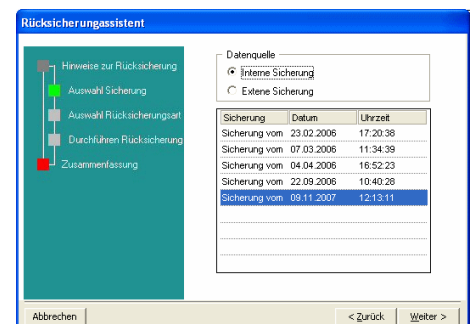

Datenbank wiederherstellen

Ausgabe: 21.07.2009



Die gewünschte Datensicherung ist nun zu markieren.

Mit der **Option externe Sicherung** wird das zuletzt verwendete Medium angezeigt.

Mit der **Schaltfläche Dateiauswahl** wird der Windows Dateiauswahldialog geöffnet und erlaubt den Zugriff auf externe Medien.

Bei

Hier

Bei Erreichen der maximal aus dem Ordner Dasi dieser Festplatte oder von externem Medium erfolgen.

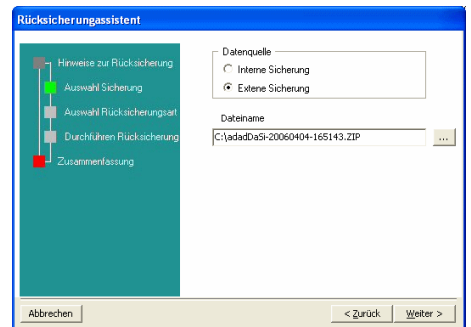

Was wird zurückgesichert?

Der Assistent öffnet die gewählte Sicherung und zeigt die vorhandenen Archive an.

Nicht gesicherte Archive stehen auch nicht zur Datenrettung zur Verfügung.

Deshalb wird auch dringend empfohlen öfters eine Gesamtsicherung anzufertigen.

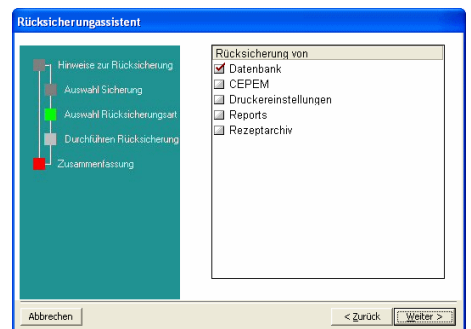

Findet der Assistent bestehende Daten, wird dies gemeldet.

Zum Ersetzen alter Daten mit **Schaltfläche Ja** bestätigen.

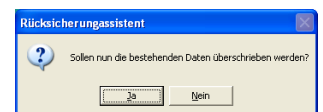

Der Assistent zeigt was nun wiederhergestellt werden soll.

Mit Klick auf die **Schaltfläche Fertigstellen** wird der Vorgang endgültig gestartet. Der Assistent zeigt den Fortlauf der Wiederherstellung an.

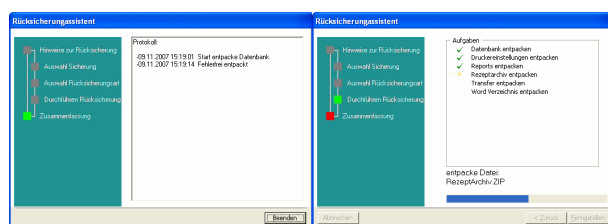
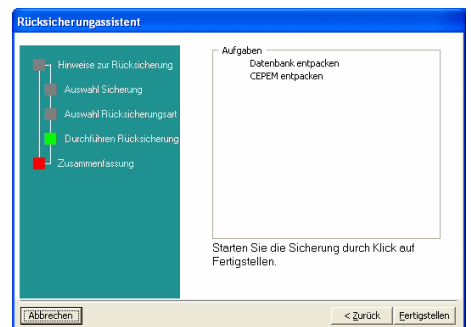

Nach Durchführung der Datenrücksicherung zeigt der Assistent im Protokoll das Ergebnis der Wiederherstellung an.

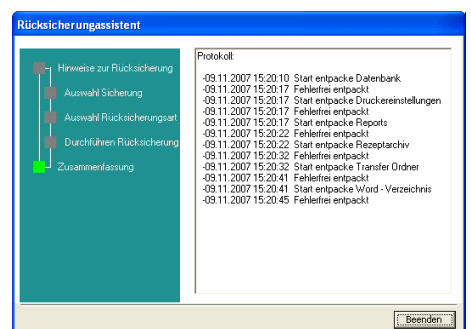

Die Rosenheimer Praxisprogramme - bewährt seit 1987

Ridler Datentechnik

D-83024 Rosenheim Prinzregentenstr. 94

Hotline für Vertragskunden Tel: (08031) 28 60 12 von 9-12 Uhr

Hotline ohne Vertrag Tel: 09001-55 66 89 (2,00 €/min) oder außerhalb der Hotlinezeiten

